40.5万尾光鱼苗 一夜离奇死亡

漳州高新区天口村一养殖户怀疑遭投毒；警方已提取水样等样本送检

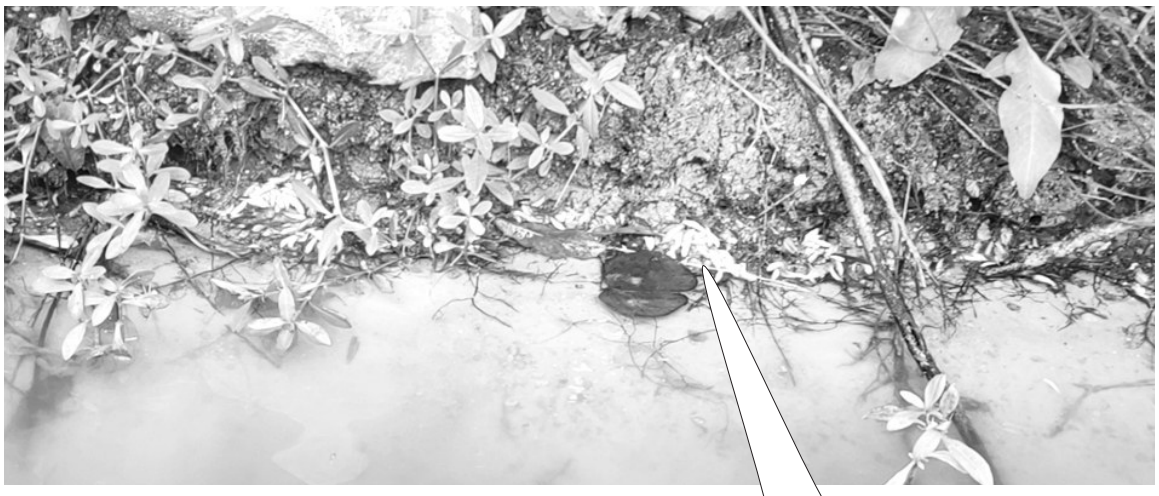

死去的光鱼漂在岸边

光鱼大批死亡

海都讯（记者 曾炳光 文/图） 20日晚上10时，养殖户黄建丁像往常一样开始巡塘，这时，他发现编号11的一口池塘的光鱼苗，出现异常死亡。现场3台增氧机还在运转，根据经验，他排除缺氧的可能，报了警。

黄建丁的南靖县建丁养殖场，位于漳州高新区靖园片区的天口村。21日，记者来到天口村，黄建丁告诉记者，他的养殖基地有120亩，养殖南美白对虾、锦鲤、光鱼苗等。其中，培育光鱼苗的共有6口池塘，事发的11号池塘占地3亩，昨日，这口池塘里的40.5万尾光鱼苗已经全部死亡，套养的鲢鱼也无一幸免。

“光鱼对水质要求很高，我们每隔几天就要检测池塘的氨氮、亚硝酸盐、pH值等，水质是绝对没问题的。”黄建丁怀疑，鱼苗死亡是因有人投毒。他说，光鱼苗即将达到3厘米大，不日可售卖，一条可售卖0.65元，自己已经收了客户订金，这时候鱼却死了，直接经济损失20多万，“跟客户无法交代”。

21日上午，南靖警方再次到鱼塘提取了池塘水样和死鱼样本。黄建丁也将样本保存在冰箱，准备周一自己送检。

两命案在逃人员 24年后泉州落网

海都讯（记者 黄晓蓉 通讯员 陈亚明 吴娇萍） 近日，记者从泉州鲤城公安分局获悉，警方成功抓获两名潜逃24年的命案在逃人员。

据介绍，潜逃24年之久的张某旺，江西籍，今年56岁。1997年，张某旺在三明建宁田间劳作时，因与邻居发生矛盾，用锄头将邻居击打致死后逃逸，被三明警方列为网上在逃人员。

潜逃至泉州后，张某旺隐姓埋名，从事五金加工工作，每天都生活在恐惧中，再也没有见过两个年幼的女儿。经前期大量排查，鲤城警方最终确认了张某旺的活动轨迹，并于7月8日23时30分许，在晋江市陈埭镇某租房内将张某旺抓捕归案。

一言不合就起杀心的，还有犯罪嫌疑人郑某。1997年，年仅19岁的郑某在广东潮州打工，因矛盾将一名江西工友打死，并残忍抛尸，事后潜逃，一躲就是24年。多年来，警方从未放弃对郑某的追踪，从其关系人入手，做了大量分析调查工作。7月11日21时15分，鲤城警方根据掌握线索，经缜密侦查，最终在晋江市陈埭镇某商店门口将郑某一举抓获。经连夜突审，郑某供认了自己的真实身份，并供述了自己1997年杀人抛尸的犯罪事实。

帮赌博网站“洗白” 一月转账千万

安溪一“跑分”团伙被端，6名嫌疑人被刑拘

海都讯（记者 董加固 通讯员 陈家缘） 昨日，记者从安溪警方获悉，12日成功破获一起“跑分”案件。经查，6名嫌疑人通过收购银行卡在“跑分”平台进行“上分”，帮4家赌博网站转移支付、洗白资金，涉案金额高达上千万元。目前，该6名嫌疑人因涉嫌掩饰、隐瞒犯罪所得罪，被警方刑事拘留。

今年4月，嫌疑人林某淼（男，三明籍，25岁）通过境外某聊天软件，认识了一外号为“萝卜”的男子。“萝卜”向其介绍了一项名为“代收代付”的业务，称这是一个“跑分”项目，用于帮网站收款付款，平时只要找来银行卡“上分”（将银行卡放到平台上接收赌资再转至指定账户），就能轻松获利赚钱。

在“萝卜”的利诱下，今年7月初，林某淼找来从事过电商的林某鹏、白某滨开始“跑分”之旅。为安全起见，他们将目光转向身边亲朋好友。在3人游说下，白某滨女友郭某宣、林某鹏女友陈某鸿、白某滨网友梁某莲也加入。

随后，团伙6人进行了明确分工，郭某宣、陈某鸿负责6人饮食起居，林某鹏、白某滨负责寻找安全可靠的银行卡，而林某淼、梁某莲则负责在平台上进行“上分”操作。直至被警方抓获，短短一个来月时间，这个“跑分”洗钱团伙就累计帮赌博网站转账1000余万元。

补房卡进房间 猥亵女性朋友

永泰一男子涉嫌强制猥亵罪被批捕

海都讯（记者 陈江燕） 福州永泰一男子和朋友聚餐，喝醉酒回到酒店后，竟以担心朋友为由，通过酒店前台补办了某位女性朋友所住房间的房卡，后进入房间对女性朋友实施猥亵。近日，永泰县检察院对犯罪嫌疑人黄某以涉嫌强制猥亵罪批准逮捕。目前该案正在进一步办理中。

经查，7月29日晚，犯罪嫌疑人黄某与被害人小雪（化名）等人在永泰县某酒店吃饭喝酒。当晚9时许，小雪与黄某等人又到某KTV唱歌喝酒。次日凌晨零时许，黄某将小雪送至607房后，想进入房间，但被小雪明确拒绝。以防万一，小雪还拿了把凳子抵住房门。可到了凌晨1时5分，黄某到酒店前台，以担心朋友喝多了，想照顾朋友为由，补办了一张607的房卡，并进入了小雪的房间。黄某见小雪已睡着，下身只穿着内裤，就用手机拍摄小雪身体的照片，对小雪进行猥亵。1时20分，小雪从酒醉中醒来，看到黄某坐在身边，大为惊恐，并且发现自己的内裤在黄某身边，随即将黄某赶出房间，并向公安报案。公安机关将黄某抓获。

检方表示，根据《中华人民共和国刑法》第二百三十七条规定，以暴力、胁迫或者其他方法强制猥亵他人或者侮辱妇女的，处五年以下有期徒刑或者拘役。若行为人实施违法犯罪行为，将会受到法律的严厉惩处。

对此，检方提醒，大家出门在外，要注意保护好个人隐私，更好地保护自己的人身安全。对于社交场合一定要注意分辨，不要强行融入自己不熟悉的社交圈，对一些私人会所或酒吧等场合，一定要注意安全，尽量少喝酒，避免喝醉，更不要随意食用或饮用陌生人带来的食物饮品。

体彩开奖公告

中国体育彩票福建31选7第21224期开奖公告

开奖日期：2021年8月22日

本期开奖号码：03+11+12+15+21+25+29 10

本期出球顺序：15+29+03+12+25+21+11 10

奖级	本地中奖注数	单注奖金
一等奖	0注	0元
二等奖	2注	7771元
三等奖	28注	1200元
四等奖	82注	200元
五等奖	2216注	20元
六等奖	18539注	6元

本期销售金额：630978元。

166286.26元奖金滚入下期奖池。

本期兑奖截止日为2021年10月21日，逾期作弃奖处理。

第21225期开售时间：2021年8月22日19:30:00，止售时间：2021年8月23日19:00:00。

中国体育彩票福建31选7附加第21224期开奖公告

开奖日期：2021年8月22日

本期开奖号码：03+11+12+15+21+25+29 10

本期出球顺序：15+29+03+12+25+21+11 10

投注方式	本地中奖注数	单注奖金
任选一	141注	31元
任选二	1075注	33元
任选三	1383注	134元
任选四	265注	900元
任选五	9注	8000元
任选六中六	0注	84000元
任选六中五	39注	1000元
任选六中四	1165注	40元
猜单双一单	0注	76元
猜单双二单	0注	13元
猜单双三单	0注	18元
猜单双四单	0注	3元
猜单双五单	0注	4元
猜单双六单	370注	9元
猜单双七单	0注	46元
猜单双全单	0注	610元
任选一顶奖	0注	1335元
任选二顶奖	141注	11元
任选三顶奖	1075注	6元
任选四顶奖	265注	340元
任选五顶奖	9注	5200元
任选六中六顶奖	0注	6000元
任选六中五顶奖	39注	80元
任选六中四顶奖	1165注	10元
猜单双顶奖	370注	11元

本期销售金额：1232150元。

270625.5元奖金滚入下期奖池。

本期兑奖截止日为2021年10月21日，逾期作弃奖处理。

第21225期开售时间：2021年8月22日19:30:00，止售时间：2021年8月23日19:00:00。

中国体育彩票7星彩第21097期开奖公告

开奖日期：2021年8月22日

本期全国销售金额：17015048元

本期开奖号码：0 5 5 4 4 5+0

奖级	中奖注数	单注奖金	应派奖金合计
一等奖	0注	—	0元
二等奖	3注	146690元	440070元
三等奖	10注	3000元	30000元
四等奖	737注	500元	368500元
五等奖	12375注	30元	371250元
六等奖	633381注	5元	3166905元
合计	646506注	——	4376725元

230987267.09元奖金滚入下期奖池。

本期兑奖截止日为2021年10月21日，逾期作弃奖处理。

开奖信息查询网站:http://www.lottery.gov.cn

中国体育彩票福建22选5第21224期开奖公告

开奖日期：2021年8月22日

本期开奖号码：02+05+06+07+21

本期出球顺序：05+21+06+02+07

奖级	本地中奖注数	单注奖金
特等奖	5注	21802元
一等奖	356注	50元
二等奖	6070注	6元

本期销售金额：270786元。

本期特等奖出自：福州3501022579门店(1注)，厦门3502090733门店(1注)，莆田3503061200门店(1注)，泉州3505010372门店(1注)，3505012914门店(1注)。

0元奖金滚入下期奖池。

本期兑奖截止日为2021年10月21日，逾期作弃奖处理。

第21225期开售时间：2021年8月22日19:30:00，止售时间：2021年8月23日19:00:00。

中国体育彩票排列3(福建省)第21224期开奖公告

开奖日期：2021年8月22日 本期开奖号码：9 3 7

投注方式	全国中奖注数	本地中奖注数	单注奖金
直选	9222注	244注	1040元
组选3	0注	0注	346元
组选6	36376注	382注	173元

本期全国销售金额：30936600元，本省(区、市)销售金额461516元。

5527274.52元奖金滚入下期奖池。

本期兑奖截止日为2021年10月21日，逾期作弃奖处理。

第21225期开售时间：2021年8月22日20:10:00，止售时间：2021年8月23日20:00:00。

中国体育彩票排列5第21224期开奖公告

开奖日期：2021年8月22日

本期开奖号码：9 3 7 3 4

奖级	中奖注数	单注奖金	应派奖金合计
一等奖	26注	100000元	2600000元
合计	26注	–	2600000元

本期全国销售金额：13932266元。

365887470.58元奖金滚入下期奖池。

本期兑奖截止日为2021年10月21日，逾期作弃奖处理。

开奖信息查询网站:http://www.lottery.gov.cn

福建省体育彩票管理中心

鹏图（福建）实业有限公司关于解散清算债权申报事宜第二次公告

经本公司股东会的决定，本公司自2021年7月20日起，开始进入解散清算程序。请本公司债权人自本公告首次刊载之日起【2021年7月29日】60日内，向本公司清算组申报债权，所需提交债权申报文件包括但不限于：债权人营业执照复印件；载明债权人名称、地址、联系方式、联系人及债权人债权金额、性质、有无担保等具体内容的债权申报书；债权人债权形成所依据的合同、协议等债权凭证。如债权人需委托他人代为申报债权的，还应提交债权人委托代理人的授权委托书。

请债权人按如下联系方式提交上述文件，逾期申报的债权，将不予受理。

债权申报联系人：朱滨先生

通讯地址：泉州市丰泽区田安南路158号303单元（浙江光正大（泉州）律师事务所）

电话：18959719100

鹏图（福建）实业有限公司

二〇二一年八月二十三日