“29.9元充值获100元话费？”

这是套路别轻信！

多位市民在浏览手机网页或者APP时遇到此事，充值后要求先下载APP，且话费为优惠券包

N海都记者 刘文辉 实习生 伊招鑫

近日，福州市民李先生（化名）通过“智慧海都”平台报料称，他在手机上看小说时，页面跳出“29.9元充值获得100元话费券”的活动，按照页面提示一步步操作下来才发现，100元话费并未到账，反而莫名购买了一款名为“启明惠”APP的会员，“话费充值变成了会员充值，这属于欺骗消费者”。

频繁跳出充值弹窗，付费后要先下载APP

记者发现，不止李先生遇到过这种状况，不少市民在浏览手机网页时看到此类广告进行充值，结局不外乎都是虚假宣传，导致上当受骗。

记者了解到，这种虚假宣传不是小范围出现在一些APP上，一些知名的APP也时常跳出“29.9元充值获得100元话费券”的活动页面或者弹窗。

市民叶女士说，不久前，她在新浪微博平台上看到一则账号为“话费充值优惠站-”发布的微博，虽然有显示“广告”字样的微博标签，但出于好奇，她还是打开了这则微博链接。

充值过后，叶女士被要求下载“来就省”APP，在该APP上领取优惠券使用。因为话费迟迟不到账，叶女士拨打了客服电话，电话接通后，在客服人员帮忙操作下最终成功退款。

实则是100元话费券包，后续退款困难

记者找到了这条微博，点击后，页面显示“恭喜您，锁定百元优惠券”，15分钟的倒计时支付时间，不断跳动“立即充值”的按钮。而页面最下方显示着话费优惠券的说明：“100元话费优惠券包为10张5元券和5张10元券；下载‘来就省’APP查收100元话费券包；话费券每月限使用一张，任意手机号可用（除港澳台）；充金额门槛：100元、200元，具体以话费充值页面为准；话费充值一般24h内到账，如遇特殊情况请联系客服；29.9非直冲话费，不满意可无理由退款。”

然而，并不是所有客服电话都能打得通并帮忙处理退款。市民李女士说：“9月初我看小说时点了这个充值，后来让下载‘新乐享生活’APP才能使用。下载后给的都是零散的优惠券，因为没办法退款，我就尝试使用优惠券充值话费，页面显示充值的话费会在1~8小时内到账。”不过，李女士发现，充值3天后话费依旧没有到账，而客服也联系不上了。

提醒：不要轻信广告页面跳出的内容

一位广告行业从业人员向记者表示，上述广告的引入确实让客户的体验感很差，“一方面是消费者的充值费用追不回来，另一方面，由于该广告出现在平台内，平台的形象容易受损”。

“这些广告的投放是在APP旁边的广告插栏、跳转出的页面等，不是直接在平台上。有的也可能是劫持系统后跳出来的垃圾广告，市民容易有误点的情况。”这位广告行业从业人员告诉记者，要想减少此类信息的投送，平台在引入广告前要做好审查等工作，还需要进行日常的巡检。此外，市民在平常上网时，不要随便相信广告页面弹出的内容，办理业务应该走正规渠道。

律师：涉嫌以虚假或者引人误解的内容，欺骗、误导消费者

福建新世通律师事务所的康国俊律师表示，根据最新出台的《互联网弹窗信息推送服务管理规定》第五条第（八）项规定，弹窗推送广告信息的，应当具有可识别性，显著标明“广告”和关闭标志，确保弹窗广告一键关闭。

康国俊律师认为，商家以“29.9元充值获100元话费”的广告内容吸引消费者，实际上不仅要下载和注册APP，而且需要充值很高的金额才能享受到相关优惠，这种广告明显涉嫌以虚假或者引人误解的内容欺骗、误导消费者，涉嫌违反《广告法》的有关规定，应该依法受到相应的处罚。推出这种活动的商家需要按照承诺向消费者履行相应合同义务，如果最终认定构成欺诈的，需要承担退一赔三的法律责任。

心真大！

高速违停睡觉 车上还有娃

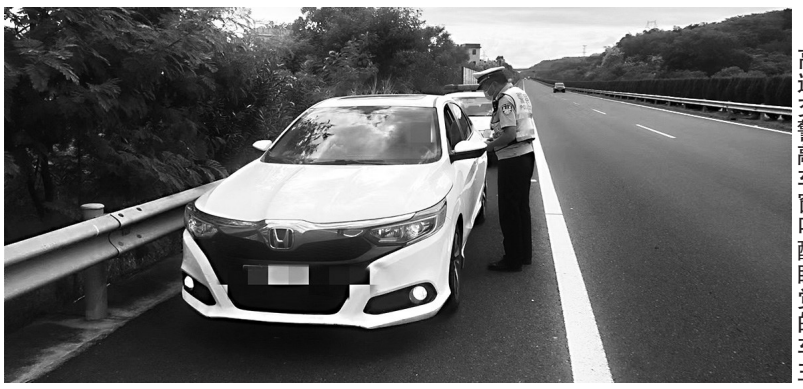

高速交警敲车窗叫醒睡觉的车主

海都讯（记者 曾炳光 通讯员 李海渊 文/图） 高速公路上违停睡觉，车上还载着娃，这名妈妈心真大！10月5日上午，漳州高速交警一大队九湖中队民警在巡逻中查处了一起高速公路应急车道停车的违法行为。

当天上午10时56分许，当民警巡逻至漳武高速公路A道58公里450米处时，发现一辆小车开着双闪警示灯停在应急车道上，车后没有设置警示标志。正值国庆假期，路面上车来车往，这样极易发生交通事故。

该车驾驶员正在车内睡觉，民警敲了敲车窗将其唤醒，驾驶员陈某（女，35岁，漳浦人）一脸的不好意思。她告诉民警，“太困了，休息一下”。原来，她带着女儿开车从漳浦去龙岩，由于起得太早，行驶途中感觉有些困倦，又错过了之前的服务区，想着前面不知道多远才能到下一个服务区，就把车停在路边休息一会儿。

随后，民警将该车辆引导至就近的靖城收费站出口，并告知陈某高速公路违法停车的危险性。此外，高速公路每隔一段距离就会有服务区或收费站，即使错过了服务区，也可以先将车辆驶出收费站出口，寻找安全地带休息，切不可直接将车违停在高速公路上。

最后，民警依法对陈某非紧急情况下在高速公路应急车道上停车的违法行为作出驾驶证记9分、罚款200元的处罚。

体彩开奖公告

中国体育彩票超级大乐透第22114期开奖公告

开奖日期：2022年10月8日

本期出球顺序：21+24+28+11+27 10+05

本期开奖号码：11+21+24+27+28 05+10

本期全国销售金额：279880005元。

本期使用第2套摇奖球。

本期一等奖出自：北京(基本1注)、江苏(基本1注)、浙江(基本1注)。

850696831.09元奖金滚入下期奖池。

本期兑奖截止日为2022年12月7日，逾期作弃奖处理。

开奖信息查询网站：https://www.lottery.gov.cn

奖级		中奖注数	单注奖金	应派奖金合计
一等奖	基本	3注	10,000,000元	30,000,000元
	追加	0注	---	0元
二等奖	基本	146注	79,680元	11,633,280元
	追加	100注	63,744元	6,374,400元
三等奖		152注	10,000元	1,520,000元
四等奖		595注	3,000元	1,785,000元
五等奖		12,553注	300元	3,765,900元
六等奖		20,144注	200元	4,028,800元
七等奖		32,526注	100元	3,252,600元
八等奖		599,497注	15元	8,992,455元
九等奖		6,388,598注	5元	31,942,990元
合计		---	---	103,295,425元

中国体育彩票福建36选7第22115期开奖公告

开奖日期：2022年10月8日

本期开奖号码：02+03+08+13+19+25+35 15

本期出球顺序：25+03+19+08+35+02+13 15

奖级	本地中奖注数	单注奖金
特等奖	0注	0元
一等奖	0注	0元
二等奖	11注	2,526元
三等奖	38注	500元
四等奖	491注	50元
五等奖	563注	20元
六等奖	10,188注	6元
幸运奖	0注	0元
六等奖派奖	10,188注	6元

本期销售金额：787674元。

57188534.10元奖金滚入下期奖池。

本期兑奖截止日为2022年12月7日，逾期作弃奖处理。

第22116期开售时间：2022年10月8日20:10:00。止售时间：2022年10月11日20:00:00。

中国体育彩票福建31选7附加第22267期开奖公告

开奖日期：2022年10月8日

本期开奖号码：02+17+19+21+26+27+29 28

本期出球顺序：21+29+19+26+27+02+17 28

投注方式	本地中奖注数	单注奖金
任选一	112注	31元
任选二	452注	22元
任选三	697注	128元
任选四	114注	900元
任选五	2注	8,000元
任选六中六	0注	84,000元
任选六中五	12注	100元
任选六中四	568注	10元
猜单双一单	0注	76元
猜单双二单	0注	13元
猜单双三单	0注	4.5元
猜单双四单	0注	3元
猜单双五单	2注	4元
猜单双六单	0注	9元
猜单双七单	0注	46元
猜单双全单	0注	610元
猜单双全双	0注	1,225元

本期销售金额：809974元。

1136552.50元奖金滚入下期奖池。

本期兑奖截止日为2022年12月7日，逾期作弃奖处理。

第22268期开售时间：2022年10月8日20:10:00。止售时间：2022年10月9日20:00:00。

中国体育彩票福建31选7第22267期开奖公告

开奖日期：2022年10月8日

本期开奖号码：02+17+19+21+26+27+29 28

本期出球顺序：21+29+19+26+27+02+17 28

奖级	本地中奖注数	单注奖金
一等奖	0注	0元
二等奖	0注	0元
三等奖	7注	1200元
四等奖	60注	200元
五等奖	1981注	20元
六等奖	19155注	6元

本期销售金额：777572元。

762322.36元奖金滚入下期奖池。

本期兑奖截止日为2022年12月7日，逾期作弃奖处理。

第22268期开售时间：2022年10月8日20:10:00。止售时间：2022年10月9日20:00:00。

中国体育彩票福建22选5第22267期开奖公告

开奖日期：2022年10月8日

本期开奖号码：05+07+10+18+21

本期出球顺序：07+18+10+21+05

奖级	本地中奖注数	单注奖金
特等奖	9注	9227元
一等奖	335注	50元
二等奖	4964注	6元

本期销售金额：207848元。

本期特等奖出自：福州3501020475门店(1注)、3501022529门店(1注)，莆田3503061740门店(1注)，三明3504080015门店(3注)、3504080717门店(2注)，泉州3505013714门店(1注)。

0元奖金滚入下期奖池。

本期兑奖截止日为2022年12月7日，逾期作弃奖处理。

第22268期开售时间：2022年10月8日20:10:00。止售时间：2022年10月9日20:00:00。

中国体育彩票排列3(福建省)第22267期开奖公告

开奖日期：2022年10月8日 本期开奖号码：5 3 4

投注方式	全国中奖注数	本地中奖注数	单注奖金
直选	11497注	108注	1040元
组选3	0注	0注	346元
组选6	65494注	915注	173元

本期全国销售金额：39417726元，本省(区、市)销售金额565034元。

7770084.40元奖金滚入下期奖池。

本期兑奖截止日为2022年12月7日，逾期作弃奖处理。

第22268期开售时间：2022年10月8日20:10:00。止售时间：2022年10月9日20:00:00。

中国体育彩票排列5第22267期开奖公告

开奖日期：2022年10月8日

本期开奖号码：5 3 4 7 9

奖级	中奖注数	单注奖金	应派奖金合计
一等奖	44注	100000元	4400000元
合计	44注	-	4400000元

本期全国销售金额：15192248元。

40052657 6.64元奖金滚入下期奖池。

本期兑奖截止日为2022年12月7日，逾期作弃奖处理。

开奖信息查询网站：https://www.lottery.gov.cn

福建省体育彩票管理中心

海峡都市报 分类广告

2022年10月9日

☎ 0591-87811583

仓库厂房

浦上大桥西桥头新建6000㎡标准厂房招租，配有地下车库17750229627

社会商务

连江农商银行个人股，股金转26233565

收购邮票

诚信收购邮票，纪念钞等13400577737

公告

清算公告

福建省福清市人民法院（2022）闽0181清申3号民事裁定书，裁定受理陈永福对福清市万事发食品有限公司强制清算申请。现已成立清算组，请有关债权人自本公告之日起四十五日内，提交有关证明材料到清算组申报债权，办理债权登记手续。特此公告！

福清市万事发食品有限公司清算组

清算组负责人：陈栋；

成员：林芳漩、陈辉、何青霞、程歇

地址：福建省福州市鼓楼区湖东路189号凯捷大厦5层上海建纬（福州）律师事务所，联系电话：15860830006

2022年10月9日

福州市长乐区劳动人事争议仲裁委员会公告

河北冶金建设集团有限公司第五工程分公司：

本委受理申请人张德智与你公司关于确认劳动关系争议一案（榕航劳仲案〔2022〕1518号），因其他方式无法向你送达仲裁文书，现依法向你公告送达仲裁申请书副本、参加仲裁通知书及开庭通知书。限你自公告发出之日起三十日内来本委领取上述仲裁文书，逾期则视为送达。提交答辩书和举证的期限为公告期满后的十个工作日内。本委定于答辩期满后2022年11月29日上午9时30分在本委仲裁庭开庭审理，逾期将依法缺席裁决。

本委地址：福州市长乐区首占镇广场南路813号五层511

联系电话：0591-28885601。

福州市长乐区劳动人事争议仲裁委员会

鸿雁大厦一至六层房产十年租赁权拍卖公告

受委托，兹定于2022年11月1日上午10时至2022年11月2日上午10时止（延时的除外）在阿里拍卖（https://zc-paimai.taobao.com/）举行房地产租赁权拍卖会。

拍卖标的：福建省福州市台江区五一南路303号鸿雁大厦一层至六层部分房地产十年期租赁权（一层至五层用途为商场，第六层用途为办公，出租建筑面积合计约9389.4㎡）。

标的详见本公司网站。

有意竞租者，请与本公司联系看样，办理相关报名登记手续。

★展示时间、地点：即日起至2022年10月26日，标的物现场

★联系电话：18120880698、18120885828、0591-87810107

★联系地址：福建省福州市鼓楼区五四路210号国际大厦20层

★网　　址：http://www.fjhxpmh.com/

★公司微信号：hxpmh1995

福建省海峡拍卖行有限公司

2022年10月9日

商铺、学区房拍卖公告

受委托，兹定于2022年11月1日上午10时至2022年11月2日上午10时止（延时的除外）在阿里拍卖（https://zc-paimai.taobao.com/）举行房地产拍卖会。**拍卖标的：1、福建省福州市鼓楼区六一北路382号瑞云花园1#楼02房地产（新门牌：六一北路382-1号）（新门牌：六一北路382-1号，参考面积约125.64平方米）；2、福建省福州市鼓楼区北大路天怡花园（学区房，划片西峰小学、十八中）7B座103、104、105、106单元房地产（标的按单元号逐项拍卖）**

上述标的具体拍卖信息可通过福建省公共资源交易电子公共服务平台（https://ggzyfw.fujian.gov.cn/）、阿里拍卖（https://zc-paimai.taobao.com/）、我公司官网（http://www.fjhxpmh.com/）及微信公众号（hxpmh1995）进行查询。

标的2竞买人应符合《福州市人民政府办公厅关于进一步促进房地产市场平稳健康发展的补充通知》【榕政办〔2016〕186号】等相关房地产交易文件规定。

★标的展示时间、地点：即日起至2022年10月26日，标的现场。

★联系电话：18301106341、18120886108、0591-87810107

★联系地址：福建省福州市鼓楼区五四路210号国际大厦20层

★网　　址：http://www.fjhxpmh.com/　公众号：hxpmh1995

福建省海峡拍卖行有限公司　2022年10月9日

福建岩水雅贸易有限公司减资公告

根据2022年09月27日股东决定，福建岩水雅贸易有限公司拟减少注册资本，由1000万元人民币减少至100万元人民币，债权人自接到公司通知书之日起三十日内，未接到通知书的自本公告之日起四十五日内，有权要求公司清偿债务或者提供相应的担保。特此公告！

联系电话：17689385282　联系人：马明庆

地址：福建省福州保税区综合大楼15层A区-6653（自贸试验区内）

福建岩水雅贸易有限公司　2022年10月09日

福建述源贸易有限公司减资公告

根据2022年09月27日股东决定，福建述源贸易有限公司拟减少注册资本，由1000万元人民币减少至100万元人民币，债权人自接到公司通知书之日起三十日内，未接到通知书的自本公告之日起四十五日内，有权要求公司清偿债务或者提供相应的担保。　特此公告！

联系电话：17750310355　联系人：林源

地址：福建省福州市晋安区宦溪镇宦溪村民委员会办公楼145室。

福建述源贸易有限公司　2022年10月09日

福建百展吉贸易有限公司减资公告

根据2022年09月27日股东决定，福建百展吉贸易有限公　司拟减少注册资本，由1000万元人民币减少至100万元人民币，债权人自接到公司通知书之日起三十日内，未接到通知书的自本公告之日起四十五日内，有权要求公司清偿债务或者提供相应的担保。特此公告！

联系电话：13459182337　联系人：陈华金

地址：福建省福州保税区综合大楼15层A区-7767(自贸试验区内)

福建百展吉贸易有限公司　2022年10月09日

搬家服务

祥安搬家87505080家具空调安装老牌好日子833 575 78拆装家俱

白蚁防治

白蚁专线★87601116

声明

闽AB1539道路运输证350103001218遗失，声明作废。

福州高新区小榕树培训学校有限公司遗失公章一枚及陈剑华法人章一枚。特此公告。

闽AD93015，遗失道路运输证，证号350101621274声明作废。

闽侯县荆溪星鑫家电维修部遗失开户银行为中国银行闽侯荆溪支行的开户许可证，账号405268608035，核准号：J3910021068101，声明作废。